

Tutorial Pendaftaran PPL Bagi Mahasiswa FKIP

1. Mahasiswa harus melakukan pembayaran UKT/ SPP terlebih dahulu kemudian login ke <http://sipa2016.umrah.ac.id> untuk melakukan pendaftaran.
2. Jika berhasil kemudian akan muncul tampilan seperti berikut ini :

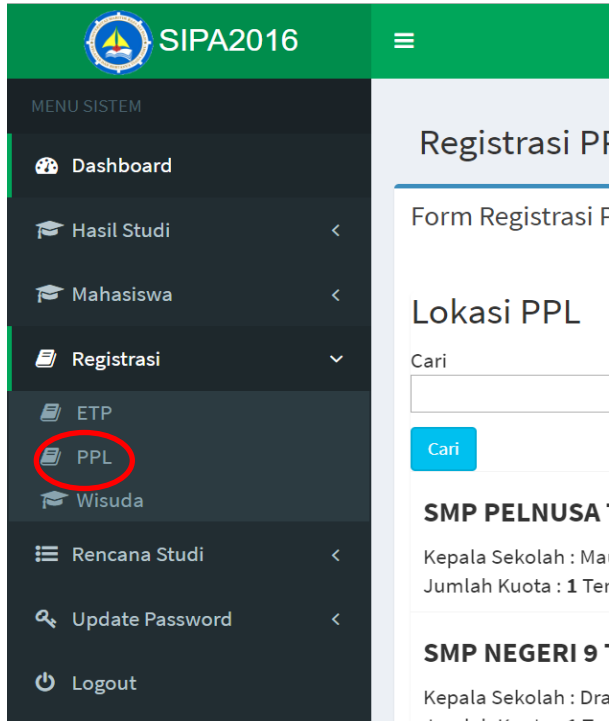

Pada Menu **Registrasi** kemudian klik submenu **PPL** kemudian akan muncul tampilan seperti berikut:

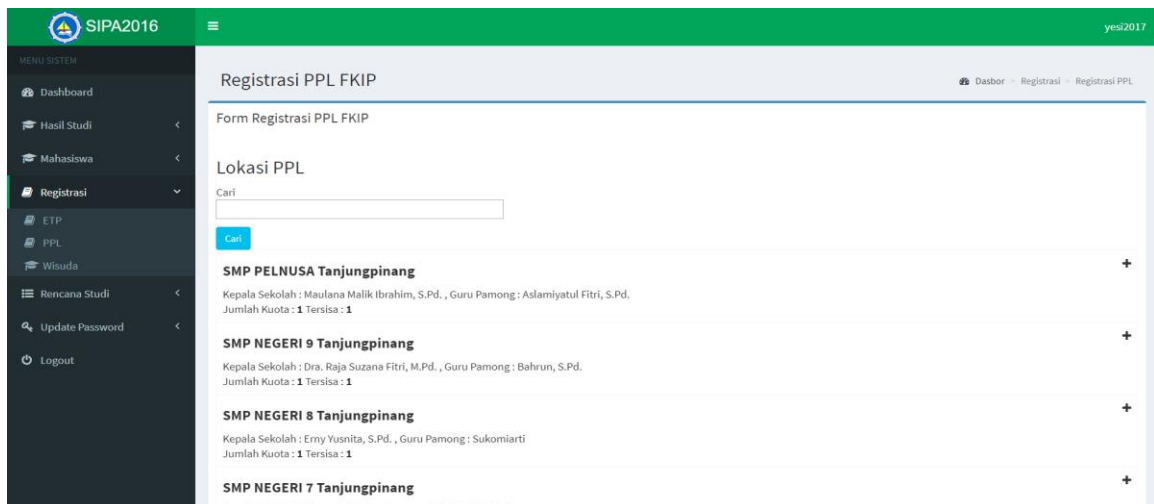

3. Kemudian Cari Sekolah yang akan anda pilih menjadi tempat PPL anda nanti :
Contoh disini saya memilih Sekolah **SMA SANTA** kemudian klik tombol **Cari** maka data sekolah yang anda cari akan muncul seperti berikut:

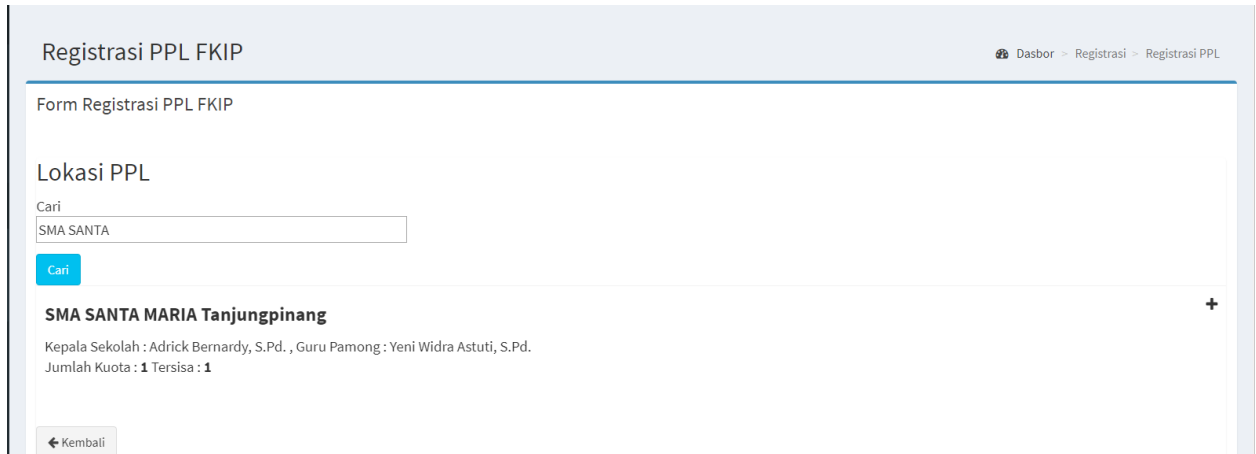

The screenshot shows the 'Registrasi PPL FKIP' interface. At the top, there is a breadcrumb trail: 'Dasbor > Registrasi > Registrasi PPL'. Below this is the 'Form Registrasi PPL FKIP' section. Under the heading 'Lokasi PPL', there is a search input field containing 'SMA SANTA' and a blue 'Cari' button. Below the search results, a card for 'SMA SANTA MARIA Tanjungpinang' is displayed. The card includes the school name, the principal's name 'Kepala Sekolah : Adrick Bernardy, S.Pd. , Guru Pamong : Yeni Widra Astuti, S.Pd.', and the quota information 'Jumlah Kuota : 1 Tersisa : 1'. A small '+' icon is visible on the right side of the card. At the bottom left of the card, there is a 'Kembali' button with a left-pointing arrow.

4. Kemudian Klik tombol **Tambah** pada gambar yang dilingkari merah dibawah ini:

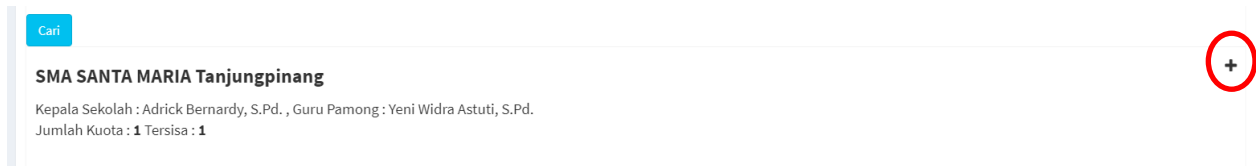

This is a close-up view of the search result card from the previous screenshot. The card displays the school name 'SMA SANTA MARIA Tanjungpinang', the principal's name 'Kepala Sekolah : Adrick Bernardy, S.Pd. , Guru Pamong : Yeni Widra Astuti, S.Pd.', and the quota information 'Jumlah Kuota : 1 Tersisa : 1'. A red circle highlights the '+' icon located on the right side of the card, which is used to add the school to the registration list.

5. Kemudian akan muncul form registrasi PPL yang akan anda isi sesuai dengan data anda, seperti berikut:

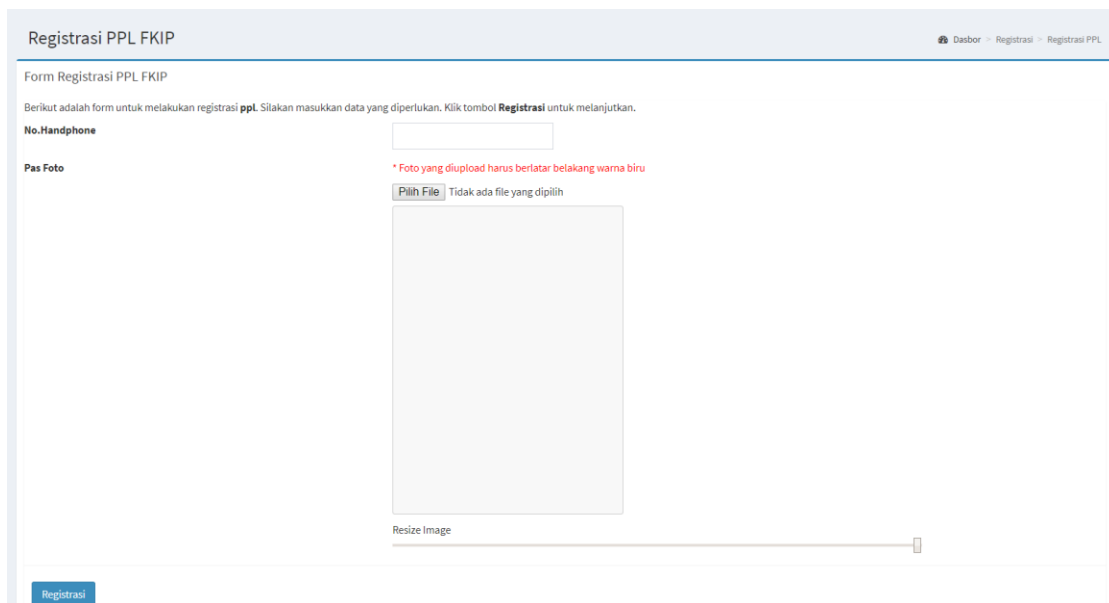

The screenshot shows the 'Registrasi PPL FKIP' registration form. At the top, there is a breadcrumb trail: 'Dasbor > Registrasi > Registrasi PPL'. Below this is the 'Form Registrasi PPL FKIP' section. The form contains the following fields and instructions:

- A message: 'Berikut adalah form untuk melakukan registrasi ppl. Silakan masukkan data yang diperlukan. Klik tombol **Registrasi** untuk melanjutkan.'
- A text input field for 'No.Handphone'.
- A section for 'Pas Foto' (Passport Photo) with a red asterisk and note: '* Foto yang diupload harus berlatar belakang warna biru'.
- A 'Pilih File' button and the text 'Tidak ada file yang dipilih'.
- A large image placeholder area.
- A 'Resize Image' label and a horizontal slider below the image placeholder.
- A blue 'Registrasi' button at the bottom left.

No. Handphone : Masukkan nomor handphone yang masih aktif

Pas Foto : Upload Foto sesuai dengan ketentuan yang berlaku , dengan cara

klik **Pilih File** kemudian akan muncul tampilan seperti berikut ini:

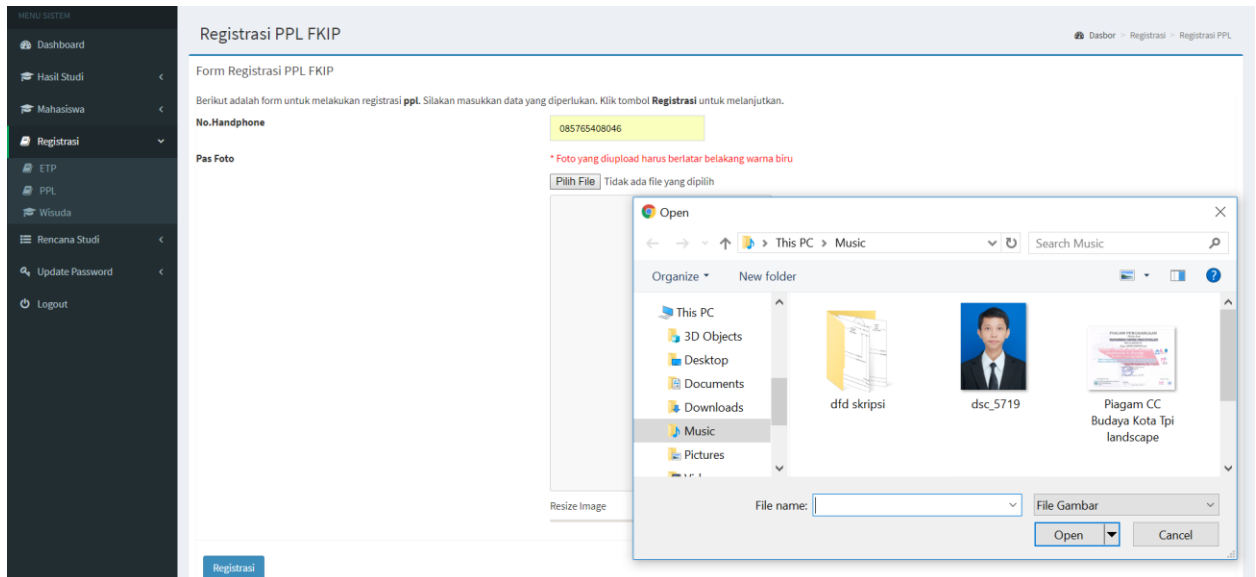

Kemudian pilih foto anda, maka akan muncul pada form registrasi seperti berikut:

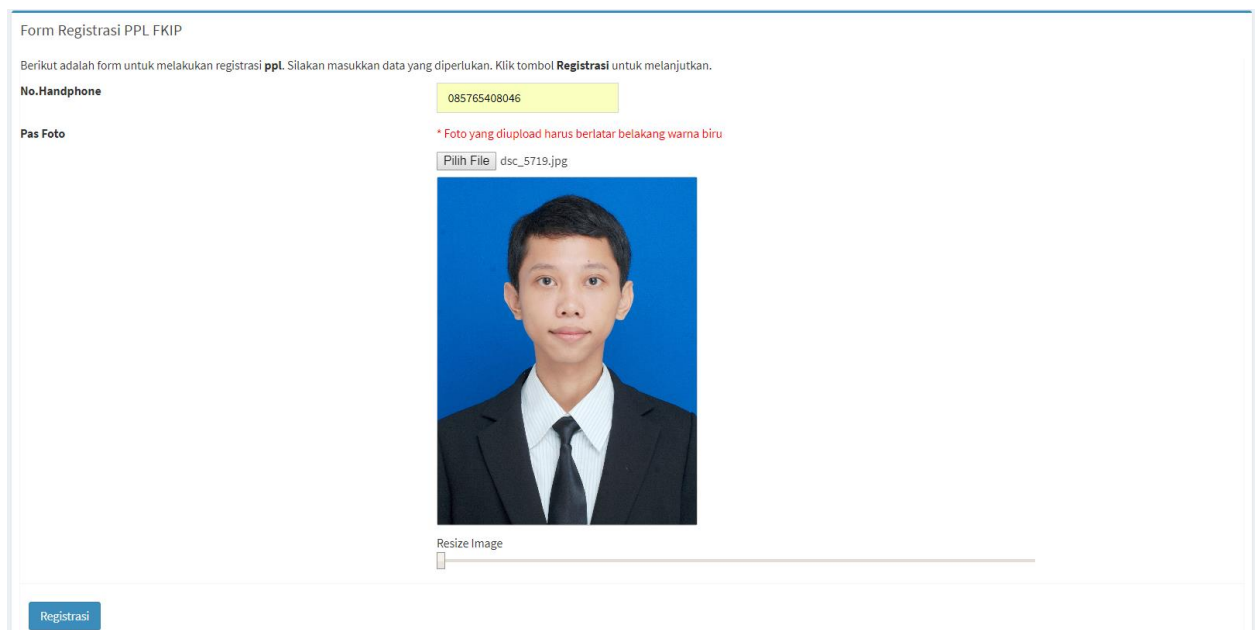

Anda dapat mengatur foto dengan menggunakan **Resize Image** untuk memperbesar dan memperkecil foto, seperti pada gambar berikut:

Registrasi PPL FKIP

Form Registrasi PPL FKIP

Berikut adalah form untuk melakukan registrasi **ppl**. Silakan masukkan data yang diperlukan. Klik tombol **Registrasi** untuk melanjutkan.

No.Handphone

Pas Foto * Foto yang diupload harus berlatar belakang warna biru
 dsc_5719.jpg



Setelah berhasil dan benar sekolah tersebut adalah sekolah yang akan anda pilih sebagai tempat PPL, kemudian klik tombol **Registrasi** maka akan muncul tampilan seperti berikut ini:

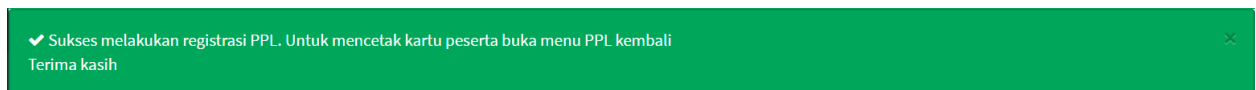

Maka anda **berhasil** dalam pendaftaran PPL langkah selanjutnya klik submenu PPL lagi kemudian akan muncul tampilan seperti berikut ini:

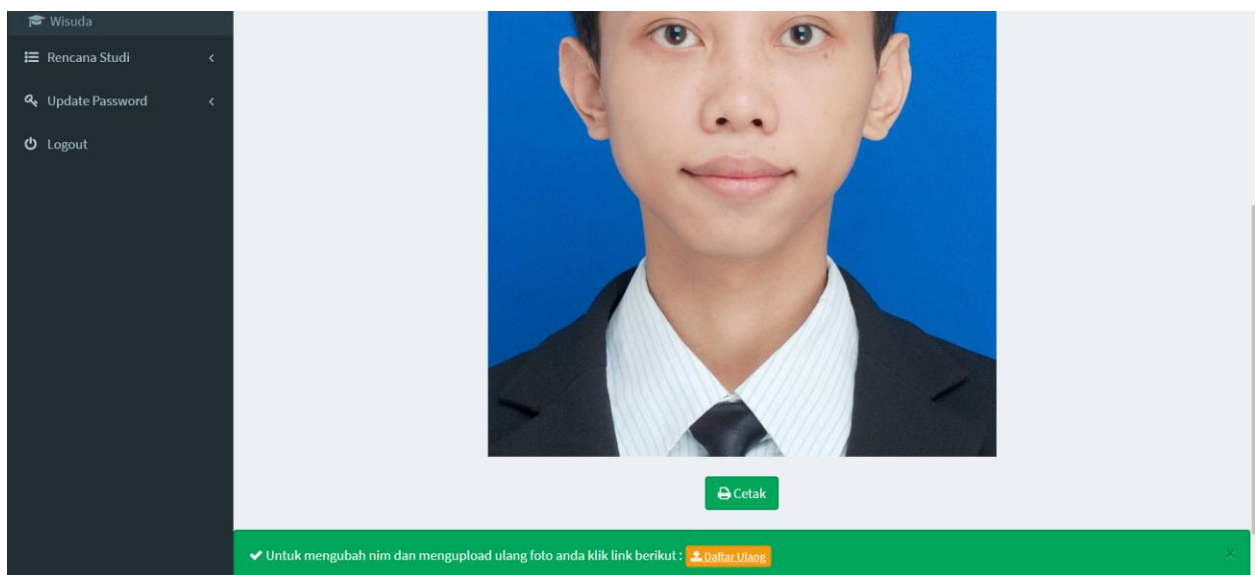

Jika anda ingin mencetak bukti pendaftaran PPL klik tombol **Cetak** kemudian akan muncul kartu bukti peserta PPL yang sudah terdaftar seperti berikut:

	KEMENTERIAN RISET TEKNOLOGI DAN PENDIDIKAN TINGGI UNIVERSITAS MARITIM RAJA ALI HAJI FAKULTAS KEGURUAN DAN ILMU PENDIDIKAN	No.Register 55201-001
KARTU PESERTA PPL TAHUN 2018		
	NIM : 17011800001 Nama : M. Rizki Nurrahma Prodi : T.Informatika Fakultas : FT No.Ponsel : 085765408046 Tgl Daftar : 02 Juli 2018 Tempat PPL : SMA SANTA MARIA Tanjungpinang	
Dekan FKIP, dto		

Kemudian jika anda ingin mengubah foto dan nomor handphone anda klik **Daftar Ulang**

✓ Untuk mengubah nim dan mengupload ulang foto anda klik link berikut : [Daftar Ulang](#)

Maka anda dapat melakukan langkah pengisian form registrasi PPL seperti langkah sebelumnya.

Keterangan:

Jika gagal saat pendaftaran bisa disebabkan karena sekolah anda pilih sudah penuh solusinya anda dapat memilih sekolah lain.